Module I: Notwendigkeit eines KWK-Gutachtens für die Förderung nach dem KWKG

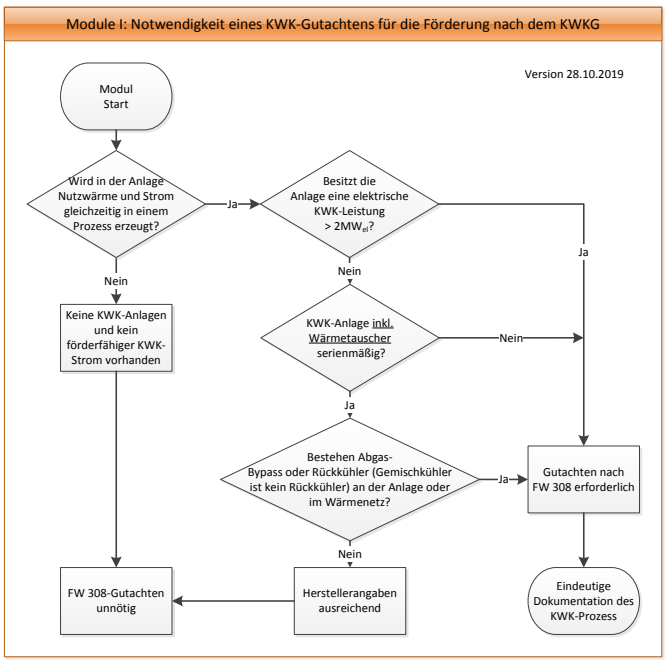

Prinzipielles Vorgehen der eindeutigen Dokumentation und Abgrenzung des KWK-Prozesses innerhalb von KWK-Anlagen inkl. Dampfsammelschienen (DSA)

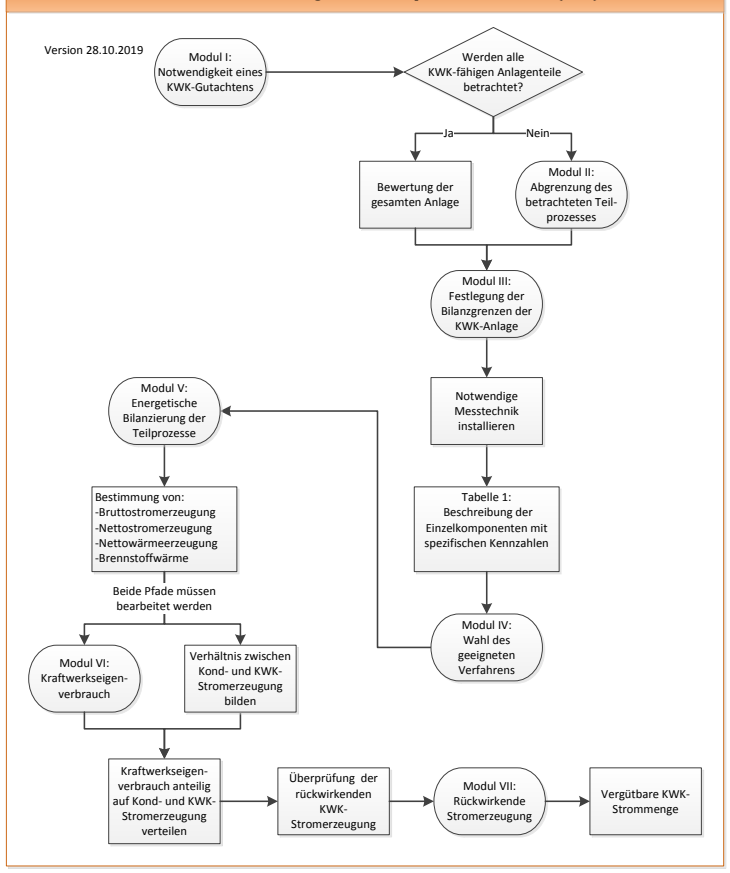

Modul II: Abgrenzung des betrachteten Teil-Prozess

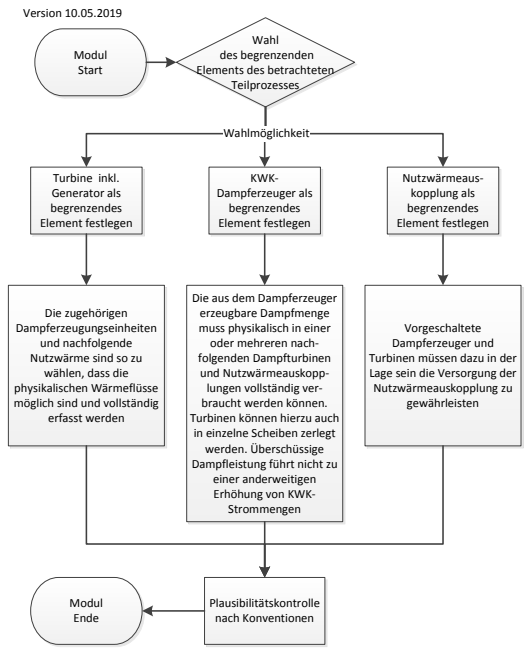

Modul IV: Wahl eines geeigneten Verfahrens (auch Mischformen möglich)

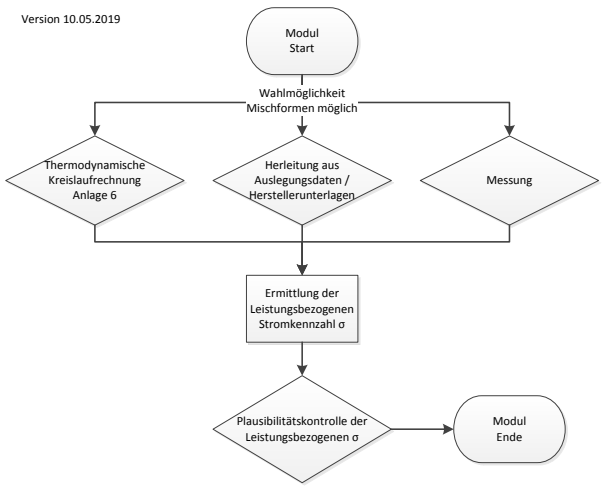

Modul V: Energetische Bilanzierung der Teilprozesse

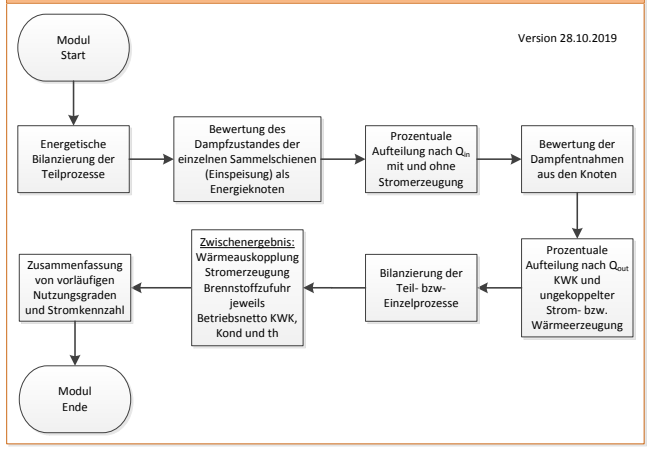

Modul VI: Kraftwerkseigenverbrauch

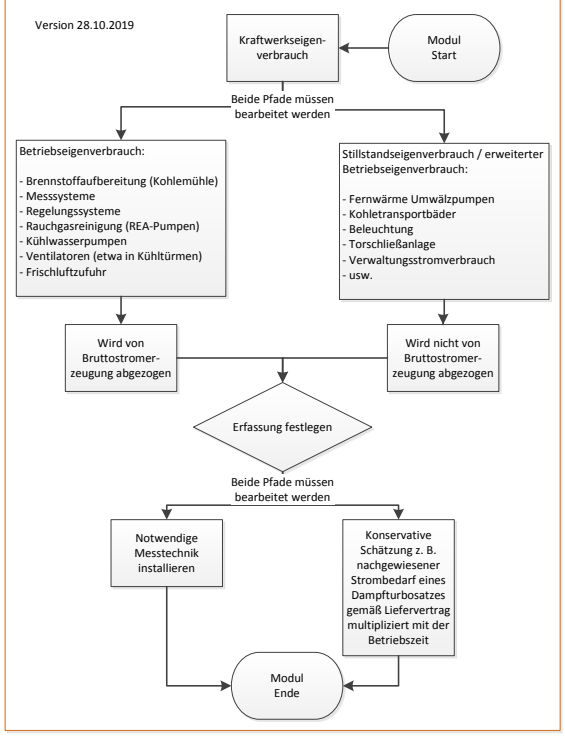

Modul III: Festlegung der Bilanzgrenzen der KWK-Anlage (Freischneiden der KWK-Anlage nach möglichen Betriebsmodi)

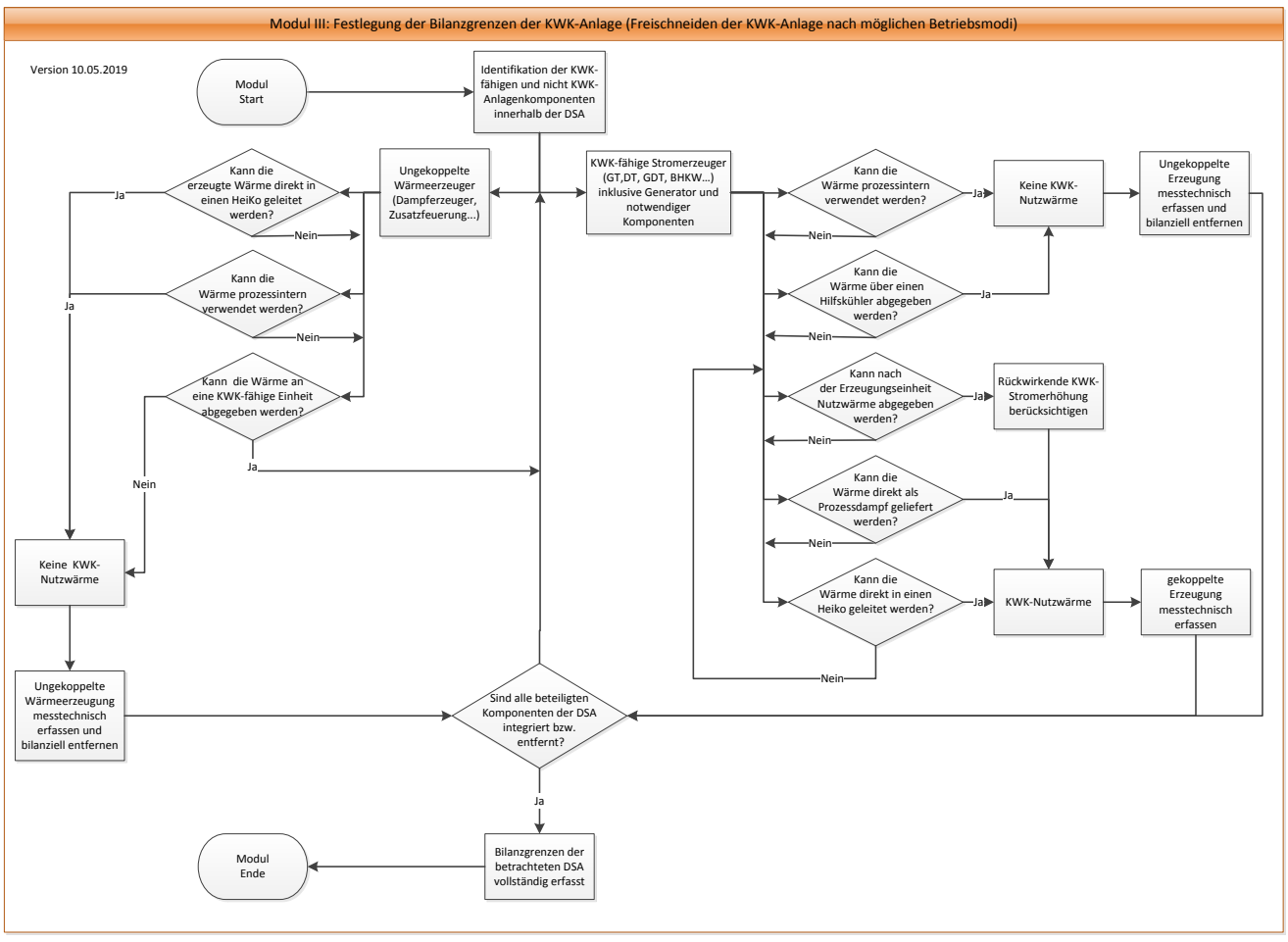
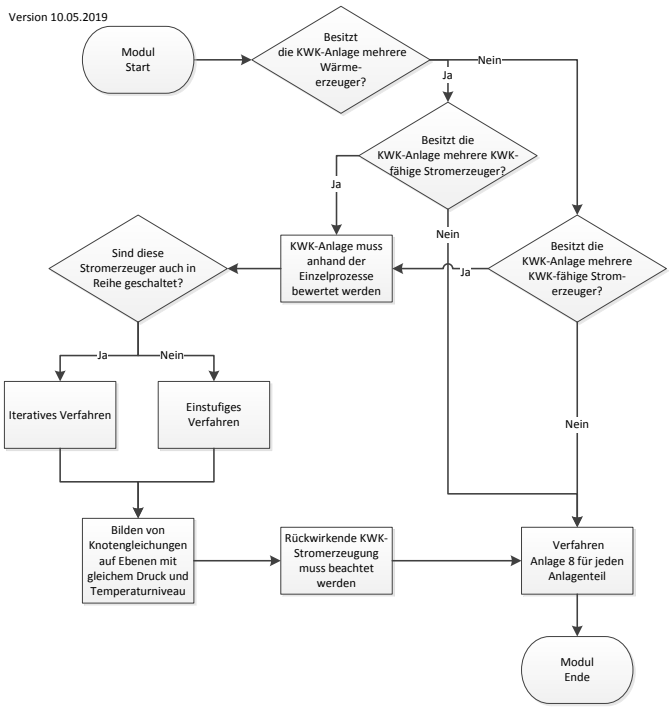
Modul VII: Rückwirkende KWK-Stromerhöhung